



PILAEDU Academy

PILAedu will make you change your future

統合版

Contents



Introduction

1. 学校紹介
2. ロケーション
3. フロアマップ
 - 学生寮
 - ダイニングルーム
 - 教室
4. 施設
 - 室内プール
 - スポーツジム
 - レクリエーションルーム
5. スポーツ施設



Education

1. プログラム
2. レベルシステム
3. 成績表
4. 1日のスケジュール
5. 月ごとのスケジュール



Management

1. セキュリティー
2. 規則
 - 学校
 - 学習
 - 寮(PILA 学生寮、コンドミニウム)



Procedure

1. 入学手続き
2. 価格
 - 学校費用
 - 現地支払費用
 - 追加支払い費用
3. 返金ポリシー
 - チェックイン, チェックアウト
 - 保証料返金

PART 01

1. 学校紹介
2. ロケーション
3. フロアマップ
 - 学生寮
 - ダイニング
 - 教室
4. 施設
 - 室内プール
 - スポーツジム
 - レクリエーションルーム
5. スポーツ施設



Since 2007

PILAedu語学学校は、約15年のアカデミー運営の経験を生かした学習管理により、最も効果的なカリキュラムを個別に提供しています。
毎月おこなう教育コンサルティングでは、個々のニーズを見極め、個人に合ったカリキュラムをおすすめし、さらなるスキルアップをサポートします。

PILAeducation

PILAedu語学学校は、学習環境以外にも最高の設備（屋内プール、ジム、プレイルーム（卓球、ビリヤード））を備えています。
学校のあるITパークは、セブで最も安全なエリアに位置し、アヤラモールまで徒歩3分の場所にあります。
さらに周辺はきれいに整備された歩道や横断歩道があり、学生が安心して遊びに行ける場所でもあります。



IT-Park

セブ最大の商業施設街です。ショッピングモール、レストラン、ナイトマーケットなどがあり、さまざまな体験ができます。また、セブ島唯一のビジネス街なので、24時間営業している企業が多く存在し、優れたセキュリティとアクセスのしやすさを備えたエリアとなっています。



1 Minute



McDonald's

代表的なファーストフードチェーン店も数多くあり、軽食を楽しめます。24時間営業の店舗も当校から約1分の距離にあります。



Bus terminal

ITパークのバスターミナルは、セブの観光名所や他の地域行きの便があります。公共交通機関を利用した移動も非常に便利です。



Ayala mall (CENTRAL BLOC)

アヤラモールは、セブの代表的なショッピングセンターで、お買い物や飲食、エンターテインメントを1か所で楽しめる場所です。
また、セブ島で有名なSEDA Hotelと並び、セブ島を代表するハブ地点となっています。



3 Minute



Central bloc

セントラルブロックは常に人で賑わっています。
モールだけでなく、ITパークの緑地を囲むようにさまざまなレストランや、こだわりの飲食店もあります。



Ayala terrace

ITパークの緑地の中心に位置するアヤラテラスは、高層ビルが立ち並ぶITパーク内でも特に多くの屋外バーとカフェが立ち並ぶ場所です。
ここでは、学校でできた友人と楽しい思い出が作れます。

**10 Minute**

Cebu Country Club

セブシティの中心部に位置するゴルフコースです。このゴルフコースは市内中心部に住む人々の社交場として広く利用されており、観光客よりも地元の方々に主に利用されているため、より地元の雰囲気味わえる場所となっています。



Waterfront

セブシティ内外でカジノが許可されている代表的なホテルです。
さらに、有料ではありますが、プールやジムを利用することもできます。



Crossroads

ABACAの提携フランチャイズのほとんどが集まる場所です。
有名なAbaca Baking、Olio's、Phat pho、Mayaなどがあります。

Location of the school in IT-Park (Ayalaモール/日用品)



Location of the school in IT-Park (Ayalaモール / ショッピング)

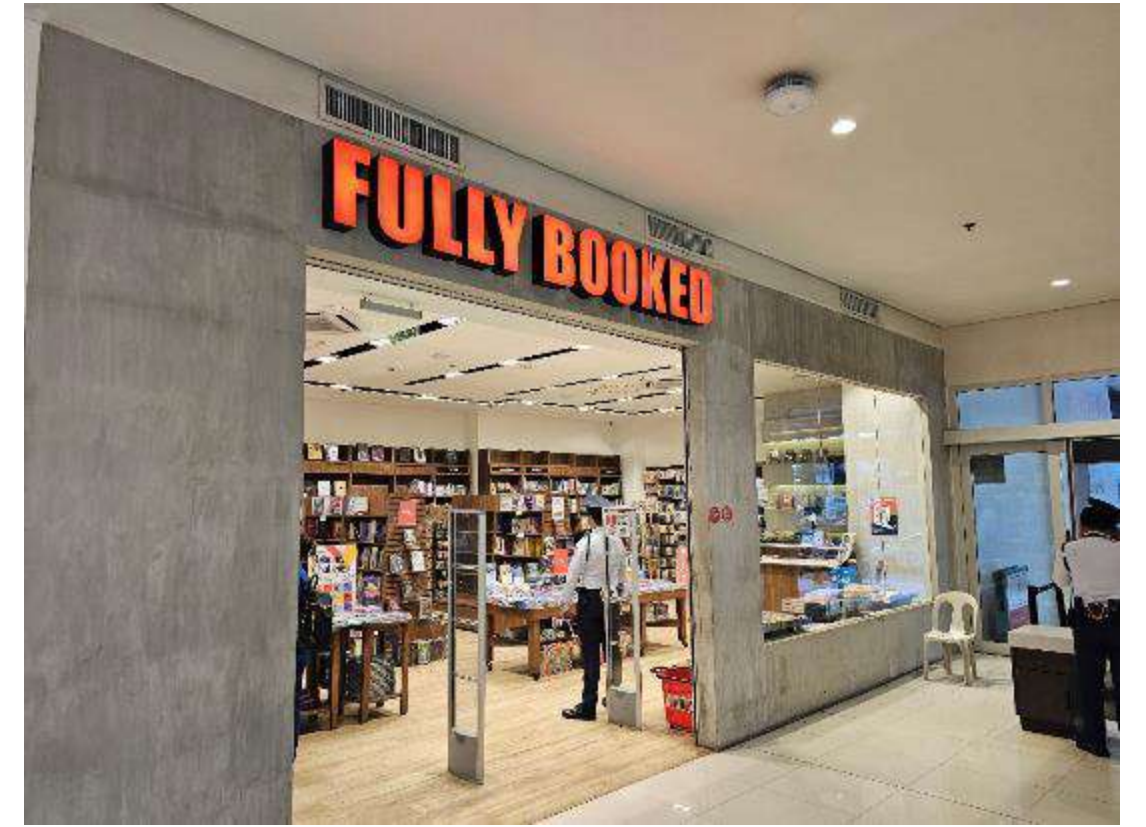

Location of the school in IT-Park (Ayalaモール/アクティビティ)



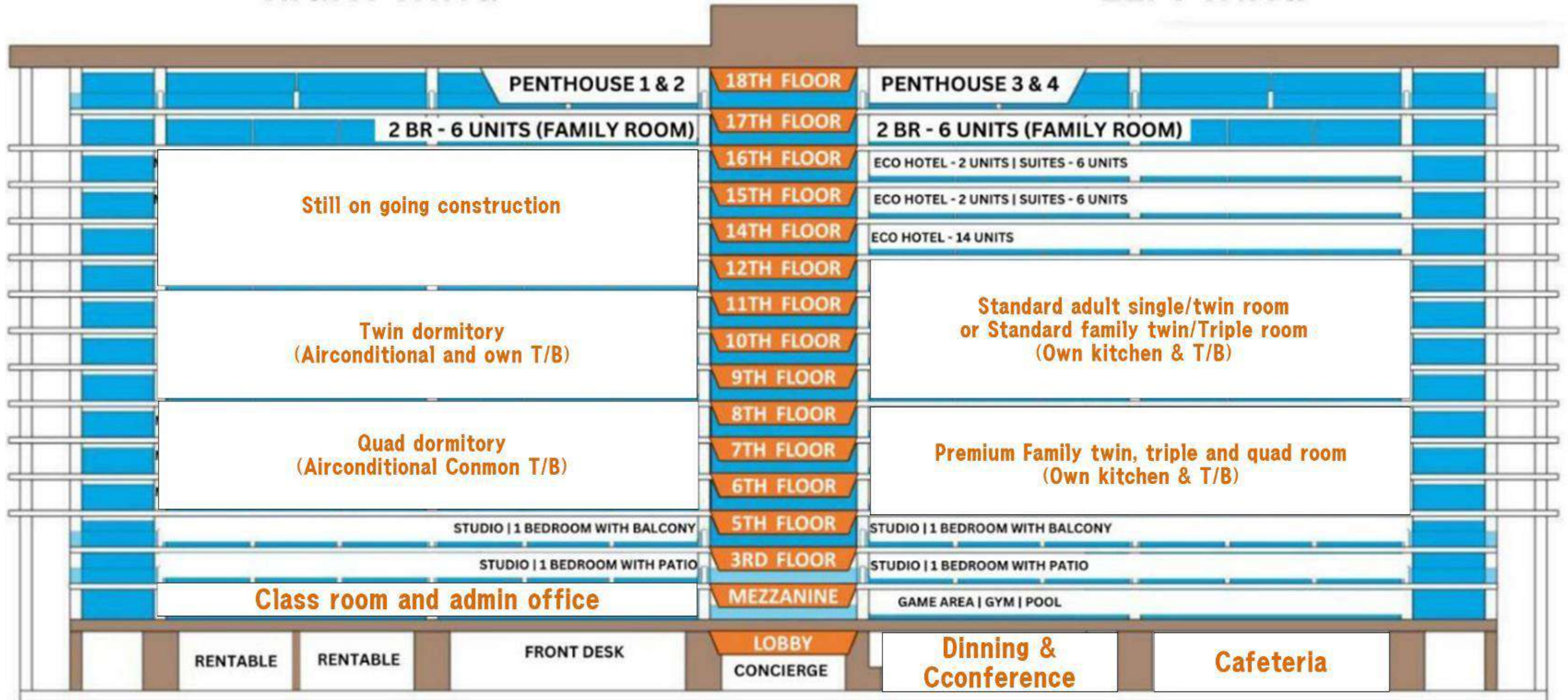



Single room (大人のみ利用可能)

1人部屋Bは、約24平方メートルの広さで、基本的な生活に必要な家電がすべて揃っています。お料理をする事も可能です。

設備

1. 家具: ベッド、テーブル、椅子、本棚、キャビネット (クローゼット)、エアコン、テレビ、インターネットモデム、金庫
2. キッチン: 炊飯器、コンロ、シンク、冷蔵庫、ウォーターディスペンサー、電子レンジ、トースター、調理器具
3. バスルーム: 給湯器、シャワー、トイレ、洗面器、ヘアドライヤー



Family premium Condo (家族、同伴者限定)
コンドミニウム施設を利用するファミリールームは約54平方メートルで、
広々とした空間の中で生活する事が可能です。
また、必要なすべての家電製品の備え付けがございます。

設備

1. 家具: ベッド、テーブル、椅子、本棚、キャビネット (クローゼット)、エアコン、テレビ、インターネットモデム、金庫
2. キッチン: 炊飯器、コンロ、シンク、冷蔵庫、ウォーターディスペンサー、電子レンジ、トースター、調理器具
3. バスルーム: 給湯器、シャワー、トイレ、洗面器、ヘアドライヤー



Family standard condo (家族、同伴者限定)
2人部屋Bは約24平方メートルの広さで、基本的な生活に必要な家電がすべて揃っています。お料理をする事も可能です。

設備

1. 家具: ベッド、テーブル、椅子、本棚、キャビネット (クローゼット)、エアコン、テレビ、インターネットモデム、金庫
2. キッチン: 炊飯器、コンロ、シンク、冷蔵庫、ウォーターディスペンサー、電子レンジ、トースター、調理器具
3. バスルーム: 給湯器、シャワー、トイレ、洗面器、ヘアドライヤー



Twin room (大人、ジュニア向け)

通常の寮内にある個室です。一部の部屋は縦長ではなく四角い形をしています。登録時に好みに合わせて選ぶことができます。

設備

1. 家具: ベッド、勉強机、椅子、本棚、キャビネット(クローゼット)、エアコン、インターネットモデム
2. バスルーム: 給湯器、シャワー、トイレ、洗面器



Family premium Condo (家族、同伴者限定)
コンドミニウム施設を利用するファミリールームは約54平方メートルで、
広々とした空間の中で生活する事が可能です。
また、必要なすべての家電製品の備え付けがございます。

設備

1. 家具: ベッド、テーブル、椅子、本棚、キャビネット (クローゼット)、エアコン、テレビ、インターネットモデム、金庫
2. キッチン: 炊飯器、コンロ、シンク、冷蔵庫、ウォーターディスペンサー、電子レンジ、トースター、調理器具
3. バスルーム: 給湯器、シャワー、トイレ、洗面器、ヘアドライヤー



Family standard condo (Family and companions only)
3人部屋Bは約24平方メートルの広さで、基本的な生活に必要な家電がすべて揃っています。お料理をする事も可能です。

設備

1. 家具: ベッド、テーブル、椅子、本棚、キャビネット (クローゼット)、エアコン、テレビ、インターネットモデム、金庫
2. キッチン: 炊飯器、コンロ、シンク、冷蔵庫、ウォーターディスペンサー、電子レンジ、トースター、調理器具
3. バスルーム: 給湯器、シャワー、トイレ、洗面器、ヘアドライヤー



Family premium Condo (家族、同伴者限定)
コンドミニアム施設を利用するファミリールームは約54平方メートルで、
広々とした空間の中で生活する事が可能です。
また、必要なすべての家電製品の備え付けがございます。

設備

1. 家具: ベッド、テーブル、椅子、本棚、キャビネット (クローゼット)、エアコン、テレビ、インターネットモデム、金庫
2. キッチン: 炊飯器、コンロ、シンク、冷蔵庫、ウォーターディスペンサー、電子レンジ、トースター、調理器具
3. バスルーム: 給湯器、シャワー、トイレ、洗面器、ヘアドライヤー



Premium quad room

4人部屋Bは、長期滞在の学生に最適な部屋です。個々の学生に与えられるスペースはシングルルームBと同じサイズであり、ルームメイトがいるものの、広々としたプライベートスペースが確保されています。

設備

1. 家具: ベッド、勉強机、椅子、本棚、キャビネット(クローゼット)、エアコン、扇風機、インターネットモデム
2. 共用トイレ/シャワー: 給湯器、シャワー、トイレ、洗面台、ヘアドライヤー

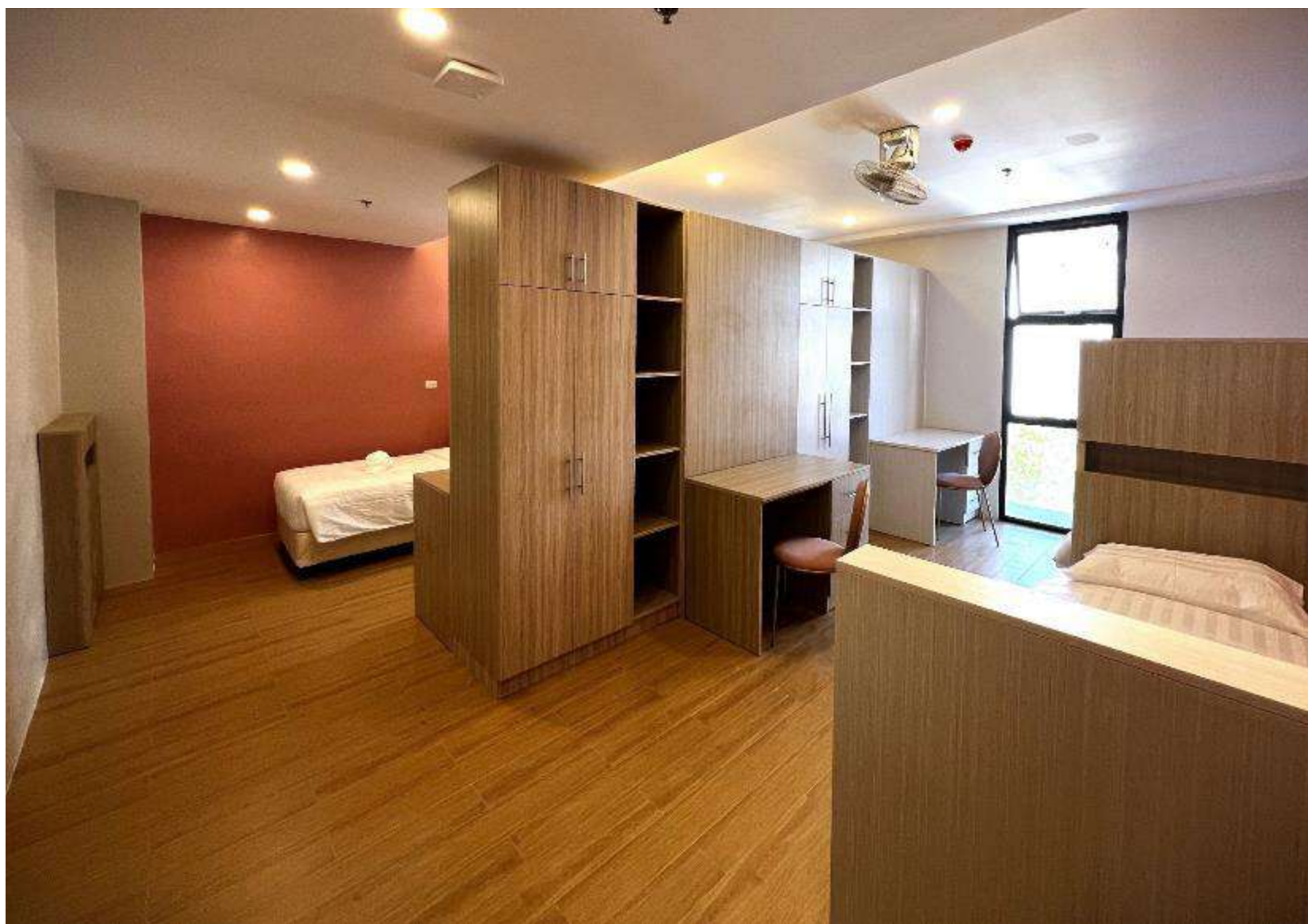

Standard quad room

4人部屋Cは、独立した二人部屋のような作りをしており、勉強には不便がありません。プライベートスペースもしっかりと区切られており、手頃な価格で滞在できる共同部屋です。

設備

1. 家具：ベッド、勉強机、椅子、本棚、キャビネット(クローゼット)、エアコン、扇風機、インターネットモデム
2. 共用トイレ/シャワー：給湯器、シャワー、トイレ、洗面台、ヘアドライヤー



規則/使用条件

1. プールの利用時間が決まっています。
2. ドレスコードがあります(水着の素材のみ)。
3. プールを利用する前にシャワーを浴びる必要があります。
4. 未成年者は保護者の同伴が必須です。



規則/使用条件

1. ジムの利用時間が決まっています。
2. 屋内用のスニーカーを着用してください。
3. 未成年者は保護者の同伴が必須です。

Sports complex (バスケットボール、テニス、バトミントンコート)

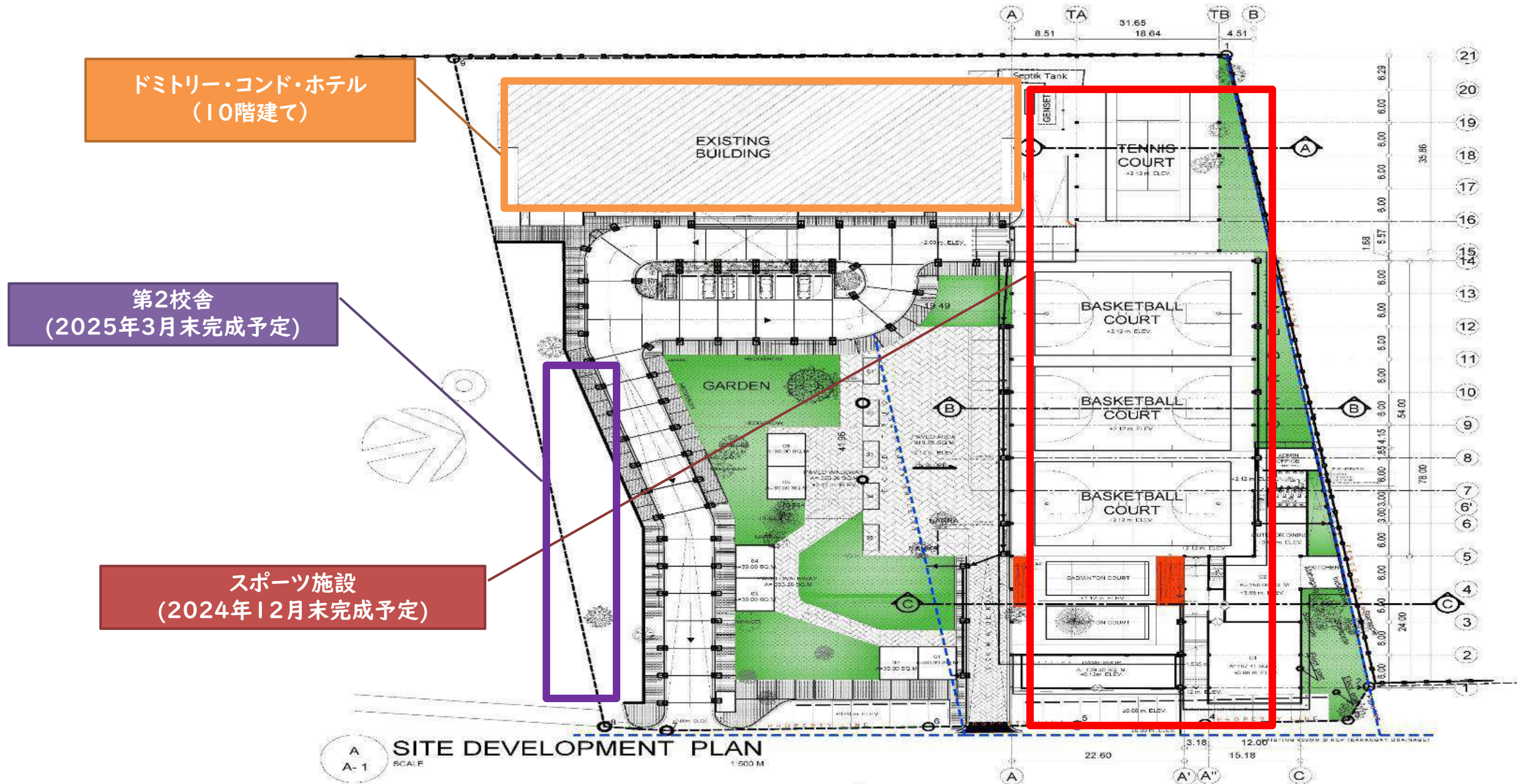



PART
02

1. プログラム
2. レベルシステム
3. 成績表
4. 1日のスケジュール
5. 月ごとのスケジュール

ESL

TRIAL

誰もが自信とやる気を持って英語の学習を始められる
トライアルプログラム

マンツーマン：3 コマ
グループクラス：1 コマ

合計 4 コマ

ESL

LITE

勉強もレジャーも楽しみたい学生向けのプログラム

マンツーマン：4 コマ
少人数グループ：1 コマ
グループクラス：1 コマ

合計 6 コマ

ESL

REGULAR

PILAedu語学学校の代表的なESLプログラムとして、多くの学生に支持されている最も一般的なプログラム

マンツーマン：5 コマ
少人数グループ：2 コマ
グループクラス：1 コマ

合計 8 コマ

ESL

INTENSIVE

短期間で英語を学びたい学生に焦点を当てたプログラム

マンツーマン：6 コマ
少人数グループ：2 コマ
グループクラス：1 コマ

合計9 コマ

TOEIC

TOEIC

英語の習熟度を測るための試験システム。
基本的な日常会話とビジネス英語を学ぶことを主な目的とするプログラム

マンツーマン：4 コマ
少人数グループ：2 コマ
模擬テスト：2 コマ

合計8 コマ

TOEFL

TOEFL

英語を第二言語とする学生の英語力を評価する試験
海外の大学入学評価の一つ

マンツーマン：4 コマ
少人数グループ：2 コマ
模擬テスト：2 コマ

合計 8 コマ

IELTS

IELTS

英語能力を評価するプログラムの一つであり、主に英語圏の国でのビザ発行に必要とされる

マンツーマン：4 コマ
少人数グループ：2 コマ
模擬テスト：2 コマ

合計 8 コマ

Parent

Option 1.

学習重視のプログラム。
半日クラスで構成されています。
個々の好みに応じ、午前/午後
クラス対応可能。

Option 1.

マンツーマン：3 コマ
グループクラス：1 コマ

合計 4 コマ

Parent

Option 2.

適度な学習体験とマッサージ
を組み合わせたプログラム。
2コマの1対1の授業と、週に
2回、90分のマッサージが含
まれています。

Option 2.

マンツーマン：2 コマ
アロママッサージ：90分

合計 2 コマ

Parent

Option 3.

適度な学習体験と運動を組み
合わせたプログラム。2コマの
1対1の授業と、週に2回、90分
のヨガやズンバ、パーソナルト
レーニングが含まれています。

Option 3.

マンツーマン：2 コマ
エクササイズ：90コマ

合計 2 コマ

Junior

Junior

6コマの通常授業、1コマの
体育の授業、そして1コマの放課
後の授業があります。
体育の授業は水泳を行います。
放課後の授業は任意であり、必
須ではありません。

マンツーマン：4 コマ
少人数グループ：2 コマ
グループ(体育)：1 コマ
放課後クラス：1 コマ

合計 8 コマ

**Total 1 level**

アルファベットや品詞から文の構成要などの、英語を学ぶ上での基礎を固めるレベル

Starter

**Total 3 levels**

日常的な馴染みのある表現や基本的なフレーズを理解し、話すことができるレベル

Pre beginner
Beginner
Upper beginner

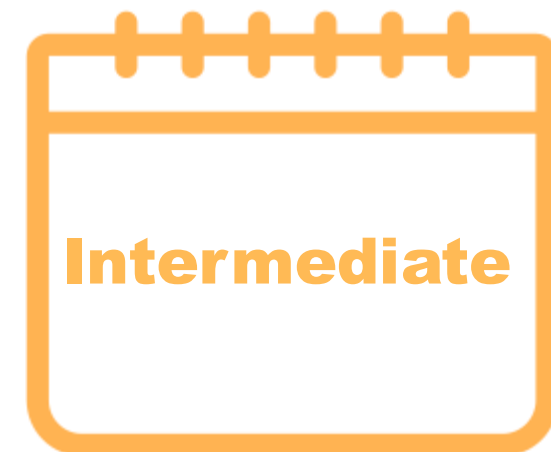
**Total 3 levels**

馴染みのあるトピックを理解し、文を使い、意見を述べ、説明できるレベル

Pre intermediate
Intermediate
Upper intermediate
テストプログラムに申請できるレベル

**Total 1 levels**

流暢で自然なレベルの会話ができ、明確で詳細な表現を使うことができるレベル

Advance

- 定期的なレベルテストは毎月1回実施されます。
(グループクラスは、テスト結果に応じて翌週の月曜日に変更される場合があります。)
- 毎月最後の金曜日の定期テスト後の授業はありません。
- 日程の関係で定期レベルテストを受験できない学生は、卒業テストを申請することができます。

成績表には出席状況とテスト結果が記載されます。出席が不十分な場合、修了証が発行されません。各テストの結果に応じて、教材やグループクラスのレベルが変更されます。定期レベルテストを2回以上受験しなかった場合は、修了証を受け取れません。

Speaking / Listening

00%

Reading

00%

Writing

00%

Grammar

00%

LEARNER'S PROGRESS REPORT							
PILAEDU CORPORATION #53 Nucell Building M.L. Quezon, Avenue, Nasipit, Talamban, Cebu City Philippines 6000 Telephone numbers: (+6332) 383-5913 / 239 - 8184 Email: pilaeducation2014@gmail.com TESDA NTR No. 201907220696							
NAME	TEST RESULT						
	ENTRANCE TEST	1st MONTHLY LT	2nd MONTHLY LT	3rd MONTHLY LT	FINAL LEVEL TEST		
LEE DONG HOON	PERCENTILE						
KOREAN	12/27/1995	STRANDS					
NATIONALITY	BIRTHDATE	LISTENING	5%	5%	12%	18%	24%
AUG. 5, 2019	DEC. 4, 2019	READING	10%	12%	18%	20%	25%
ENTRANCE DATE	FINAL DATE	WRITING	5%	10%	15%	16%	23%
HIGH BEGINNER		SPEAKING	11%	13%	19%	22%	23%
LEVEL	GRAMMAR		19%	23%	35%	40%	52%
REGULAR ESL	TOTAL		10%	13%	20%	23%	29%
PROGRAM	LEVEL	LOW BEGINNER	LOW BEGINNER	BEGINNER	BEGINNER	HIGH BEGINNER	
SUMMARY							
STUDENT'S PERFORMANCE			STUDENT'S ATTENDANCE				
No. of Classes = 640							
DESCRIPTIONS							
LISTENING	BEGINNER	<ul style="list-style-type: none"> understand main ideas when they are stated explicitly or marked as important, but may have difficulty understanding main ideas if they are not stated explicitly understand important details when they are stated explicitly or marked as important, but may have difficulty understanding details if they are not repeated or clearly marked as important, or if they are conveyed over several exchanges among different speakers understand ways that speakers use language to emphasize a point or to indicate agreement or disagreement, but generally only when the information is related to a central theme or is clearly marked as important 					
READING	BEGINNER	<ul style="list-style-type: none"> have a command of basic academic vocabulary, but their understanding of less common vocabulary is inconsistent have limited ability to understand and connect information, have difficulty recognizing paraphrases of text information, and often rely on particular words and phrases rather than a complete understanding of the text have difficulty identifying the author's purpose, except when that purpose is explicitly stated in the text or easy to infer from the text 					
WRITING	BEGINNER	<ul style="list-style-type: none"> fails to address the task, which may have been completely misunderstood presents limited ideas which may be largely irrelevant/repetitive does not organize ideas logically may use a very limited range of cohesive devices, and those used may not indicate a logical relationship between ideas uses only a very limited range of words and expressions with very limited control of word formation and/or spelling errors may severely distort the message 					
SPEAKING	BEGINNER	<ul style="list-style-type: none"> speaks with long pauses has limited ability to link simple sentences gives only simple responses and is frequently unable to convey basic message uses simple vocabulary to convey personal information has insufficient vocabulary for less familiar topics attempts basic sentence forms but with limited success, or relies on apparently memorized utterances makes numerous errors except in memorized expressions 					
GRAMMAR	PRE-INTERMEDIATE	Good grammatical control. Occasional "slips" or non-systematic errors and minor flaws in sentence structure may still occur, but they are rare and can often be corrected in retrospect. Shows a relatively high degree of grammatical control. Does not make mistakes which lead to misunderstanding some difficulty for the reader.					

時間	クラス	科目	時間	科目
月曜日から金曜日 テスト週間の金曜日は除く			テスト週間の金曜日	
7:00 ~ 7:50	朝食		7:00 ~ 7:50	朝食
8:00 ~ 8:50	1限目	授業	8:00 ~ 10:50	レベルテスト
9:00 ~ 9:50	2限目			
10:00 ~ 10:50	3限目			
11:00 ~ 11:50	4限目			
12:00 ~ 12:50	昼食		12:00 ~ 12:50	昼食
13:00 ~ 13:50	5限目	授業	13:00 ~ 17:50	フリータイムまたは イングリッシュフェスティバル、 もしくは総仕上げイベント (月間スケジュールで通知)
14:00 ~ 14:50	6限目			
15:00 ~ 15:50	7限目			
16:00 ~ 16:50	8限目			
17:00 ~ 17:50	9限目			
18:00 ~ 18:50	夕食		18:00 ~ 18:50	夕食

※生徒は自分の選択したクラスのみ受講します。(選択した授業によっては空きコマが出ることもあります)

※生徒はクラスの変更または追加を申請することができ、翌週の月曜日から有効になります(要確認)

Daily schedule(ご家族様向けスケジュール)

時間	クラス	科目	時間	科目	時間	科目
未成年の学生			親御様のオプションクラス		学生	
月曜日～金曜日の日程(テスト週間の金曜日を除く)					テスト週間の金曜日の予定	
朝食						
7:00～7:50						
8:00～8:50	1限目	マンツーマン	8:00～8:50	Option① マンツーマン:3コマ グループクラス:1コマ Option② マンツーマン:2コマ アロママッサージ:90分	8:00～8:50	レベルテスト
9:00～9:50	2限目	マンツーマン	9:00～9:50		9:00～9:50	
10:00～10:50	3限目	グループレッスン	10:00～10:50		10:00～10:50	
11:00～11:50	4限目	グループレッスン	11:00～11:50		11:00～11:50	卒業式
昼食						
12:00～12:50						
13:00～13:50	5限目	マンツーマン	13:00～13:50	Option③ マンツーマン:2コマ エクササイズ:90分 (ズンバ, ヨガ, フィットネス)	13:00～13:50	フリータイムまたは イングリッシュフェスティバル、 もしくは総仕上げイベント (月間スケジュールで通知)
14:00～14:50	6限目	マンツーマン	14:00～14:50		14:00～14:50	
15:00～15:50	7限目	体育	15:00～15:50		15:00～15:50	
16:00～16:50	8限目	自由時間	16:00～16:50		16:00～16:50	
17:00～17:50	9限目		17:00～17:50		17:00～17:50	
夕食						
18:00～18:50						
19:00～20:00	放課後	語彙 論文作成	自由時間			

※生徒は自分の選択したクラスのみ受講します。(選択した授業によっては空きコマが出ることもあります)

※生徒はクラスの変更または追加を申請することができ、翌週の月曜日から有効になります(要確認)

日曜日	月曜日	火曜日	水曜日	木曜日	金曜日	土曜日
7/2	7/3	7/4	7/5	7/6	7/7	7/8
休日	レギュラークラス 入学レベルテスト (オリエンテーション)	レギュラークラス	レギュラークラス	レギュラークラス	レギュラークラス	市内観光
7/9	7/10	7/11	7/12	7/13	7/14	7/15
休日	レギュラークラス 入学レベルテスト (オリエンテーション)	レギュラークラス	レギュラークラス	レギュラークラス	定期レベルテスト	アクティビティ なし
7/16	7/17	7/18	7/19	7/20	7/21	7/22
休日	レギュラークラス 入学レベルテスト (オリエンテーション)	レギュラークラス	レギュラークラス	レギュラークラス	レギュラークラス	アイランド ホッピング
7/23	7/24	7/25	7/26	7/27	7/28	7/29
休日	レギュラークラス 入学レベルテスト (オリエンテーション)	レギュラークラス	レギュラークラス	レギュラークラス	定期レベルテスト	アクティビティ なし

※ スケジュールはその月によって変更される場合があります。

※ これはサンプルスケジュールです。(毎月1日に、アクティビティスケジュールが学校掲示板に掲示されます)



PART
03

1. セキュリティー

2. 規則

- 学校

- 学習

- 寮(PILA 学生寮、コンドミニウム)



24時間体制のセキュリティ

- 2つのゲートガードによる車両および人員の管理
- 3人の警備員による1時間時間ごとの巡回と二重アクセスのゲート制御
- フロアごとの個別のキーカード
- 100台の監視カメラ



安心の見守り体制

- 24時間体制の受付
- 24時間体制の看護ステーション
- 緊急時の滞在管理
- 屋内プールのライフガード



学校規則

- IDを着用しない場合:すべての学校施設の利用ができません

以下のような禁止行為を行った場合は退学処分とします。

- 学校関係者への暴行や指示に従わない行為
- 学校関係者との恋愛関係や金銭の問題
- 窃盗、脅迫、銃器、薬物の使用
- 性的嫌がらせや暴力
- 学校内での学生の扇動や非常識な噂の流布
- 宗教的な強要、排除、人種差別
- 学校経営に対する妨害や中傷

※学校は寮での紛失に関して責任を負いません(学校の金庫が利用可能です)

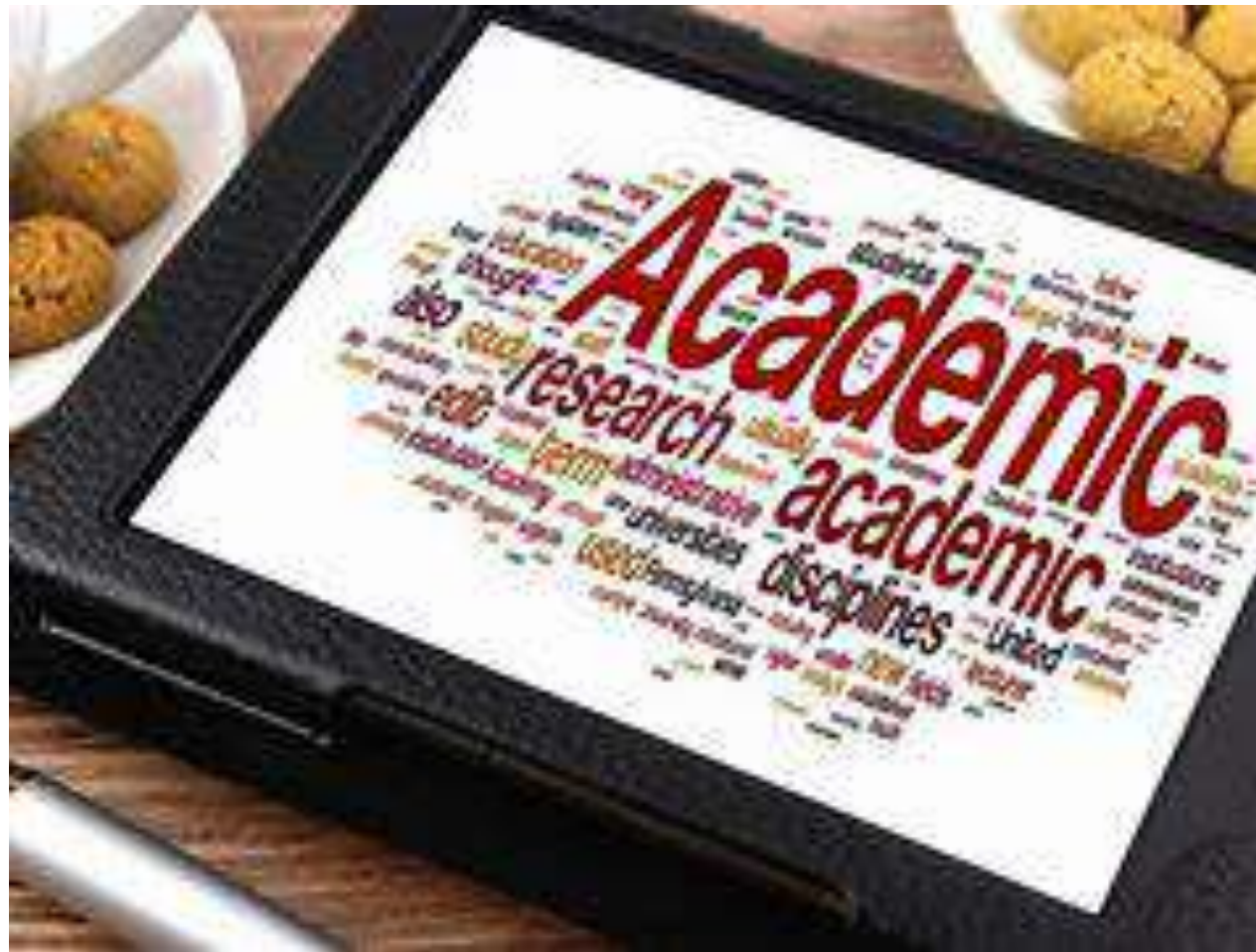

学業の規則

- 定期レベルテストを2回受験しない場合: 修了証が発行されません
 - 定時出席、早退、無断欠席が5回以上ある場合: 個人スケジュールから授業が除外されます。
 - 他の生徒の学習への常習的な干渉: グループクラスから除外されます。
 - 教師の指示に常習的に従わない場合: クラスから除外されます。
 - 授業中に自国の言語を5回以上使用した場合: クラスから除外されます
 - 教師に対する暴力や恥辱を与える場合: 退学処分
- ※ クラス/インストラクターの変更は、毎週火曜日までに申請すれば、翌月曜日から適用されます。



学生寮における規則

- 寮の財産に損害を与えた場合:賠償
- 寮内での飲酒/喫煙:退学処分および賠償
- 他の人の寮の階/部屋に立ち入った場合:退学処分
- ルームメイトに損害(身体的および精神的)を与えた場合
シングルルームへの変更(追加費用がかかります)
- レストランの備品/食品を持ち出した場合:退学処分および賠償
- 寮の点検を怠った場合:退学処分
- 学校の門限および無許可の夜間外出:退学処分
- 門限後の寮への立ち入りは許可されません



condominium における規則

※学生寮の規則に準じます

- 人数が追加される場合は、追加の滞在費を請求される場合があります。
- 家族や知人が訪問する場合は、事前に学校に通知する必要があります。
その場合、追加の費用が請求される場合があります。



PART
04

1.入学手続き

2.価格

- 学校費用
- ローカル費用
- 任意費用

3.返金ポリシー

- チェックイン, チェックアウト
- 保証金返金



スタート

プログラム、寮のタイプ、
および学習期間を選択
してください。



入学手続き

申し込みから3日以内
に入学手数料を支払い、
留学枠を確保してくだ
さい。



準備

パスポートの有効期
限を確認してください。
学習期間終了予定か
ら6か月以上の有効
期限が必要です。

航空券は往復チケッ
トが必要です。



出発4週間前

学費を全額支払われない
場合、入学が通知なしに
キャンセルされます。

またキャンセル料が全額
(入学手数料を除く)返金
される最の締め切り時期
になります。



出発2週間前

学校出発オリエンテー
ションに参加する前に、
学校の連絡先を確認し
てください。

Phone :
+63)9173280299
Kakao : pilaedu
Line : pilaedu



出発48時間前

eトラベルに登録する必要
があります。
出発オリエンテーションを
参照してください。

緊急時のために海外学生
保険に加入してください。

Tuition fee (adult) 登録料 (大人)

授業料

表題		4週間	1週間	2週間	3週間	クラス内容 (50mins)	合計コマ数	
プログラム	ESL	Trial	\$ 600	\$ 240	\$ 420	\$ 540	マンツーマン3コマ, グループクラス1コマ	4コマ
		Lite	\$ 700	\$ 280	\$ 490	\$ 630	マンツーマン4コマ, 少人数グループ1コマ, グループクラス1コマ	6コマ
		Regular	\$ 900	\$ 360	\$ 630	\$ 810	マンツーマン5コマ, 少人数グループ2コマ, グループクラス1コマ	8コマ
		Intensive	\$ 1,000	\$ 400	\$ 700	\$ 900	マンツーマン6コマ, 少人数グループ2コマ, 1コマ	9コマ
	TOEIC	Starter	\$ 1,000	予約は受け付けておりません		マンツーマン4コマ, 少人数グループ2コマ, 模擬テスト(一部分)2コマ	8コマ	
	TOEEL	Starter	\$ 1,100	予約は受け付けておりません			8コマ	
	IELTS	Starter	\$ 1,100	予約は受け付けておりません			8コマ	

寮費用

表題		4週間	1週間	2週間	3週間	備品	設備
コンドミニアム	1人部屋	\$ 1,300	\$ 520	\$ 910	\$ 1,170	エアコン, 給湯器, 冷蔵庫, インターネットモデム, ストーブ, ウォーターサーバー, 流し台, 食器, テレビとケーブル, ベット, 机, 本棚, 椅子, クローゼット, 戸棚, 金庫, ドライヤー	キッチン トイレ シャワー
	2人部屋A	\$ 1,300	\$ 520	\$ 910	\$ 1,170		
	2人部屋B	\$ 1,000	\$ 400	\$ 700	\$ 900		
	3人部屋A	\$ 1,100	\$ 440	\$ 770	\$ 990		
	3人部屋B	\$ 800	\$ 320	\$ 560	\$ 720		
	4人部屋A	\$ 900	\$ 360	\$ 630	\$ 810		
学生寮	2人部屋C	\$ 800	\$ 320	\$ 560	\$ 720	エアコン, 冷蔵庫, インターネットモデム, 扇風機(4人部屋のみ) 個人用家具(ベット, 机, 本棚, 椅子, クローゼット, 戸棚)	トイレ・シャワー
	4人部屋B	\$ 600	予約は受け付けておりません				共用の トイレ・シャワー
	4人部屋C	\$ 450	\$ 180	\$ 315	\$ 405		

Tuition fee 授業料(ピークシーズン:1月~3月、7月~9月)

授業料(クラス料金 + 寮費)

ご家族の人数	4週間	親御様のオプションクラス	ジュニアクラス(合計8コマ)
2名(Standard)	\$ 3,500	Option ① マンツーマン : 3 コマ グループクラス : 1 コマ Option ② マンツーマン : 2 コマ アロママッサージ : 90分 Option ③ マンツーマン : 2 コマ エクササイズ : 90分 (ズンバ、ヨガ、フィットネス)	マンツーマン : 4 コマ、少人数グループクラス : 2 コマ グループクラス(体育) : 1 コマ(水泳または卓球) 放課後 : 1 コマ(語彙、エッセイ)
3名(Standard)	\$ 4,000		
2名(Premium)	\$ 4,100		
3名(Premium)	\$ 5,700		
4名(Premium)	\$ 6,900		

費用

件名	備考
航空券手配	ピークシーズンのスケジュールに合わせて準備することができます。
個人的な費用	現地で使用する費用を準備してください。
追加クラス	追加のクラスやオプション(マッサージやエクササイズ)については、料金ページを参照してください。
食事	朝食、昼食、夕食(月曜日から金曜日に提供 / 週末および祝日は食事の提供なし *オプション料金ページを参照してください)
現地支払い料金	全ての現地支払い料金 * local fee ページを参照してください。
週末アクティビティ	毎週土曜日(アイランドホッピング、ジンバイザメウォッチング、サファリ、水族館、スケート、巨大プール、ジップライン、遊園地、市内観光)

固定費用

件名	備考
入学費	寮費+授業料+登録料
授業費	選択科目と通常の授業に関連する全ての費用
寮費用	週に1回の清掃とシーツの交換、インターネット、テレビ、週に1回のミネラルウォーターの提供(1回あたりの追加:250ペソ/天然水)

追加費用

件名		価格	備考
食事	3食	\$450(4週間), \$150(週ごと), \$45(日ごと)	食事(月曜日～金曜日のみ) 休日、祝日はお弁当が提供されます。
	2食	\$300(4週間), \$100(週ごと), \$30(日ごと)	
	1食	\$150(4週間), \$50(週ごと), \$15(日ごと)	
クラスの追加		\$150	追加のマンツーマンクラス
		\$100	追加の少人数グループクラス
		\$80	グループクラスをマンツーマンクラスに替える場合
週末アクティビティ	天候による変動あり	アイランドホッピング, キャニオニング, ジンベイザメウォッチング, シティツアー, アミューズメントパーク, ウォーターパーク, サファリツアー	

料金の算出方法

算出方法	備考
学費	登録料 + 学生寮費用 + 入学費用 = 合計金額
現地支払い費用	現地支払い費用は、オリエンテーション時に現金にてお支払いをお願いいたします。
在籍期間	一部のプログラム及び寮タイプには、最低入学期間が設けられています。(4週間以上を除いて)
在学が4週間より少ない場合	4週間以上8週間未満の登録の場合、学費は `4週間分の学費÷4` と `登録週数` をかけて計算されます。
在学が8週間より少ない場合	現地支払い費用は、オリエンテーション日に現金にてお支払いをお願いいたします。
オプション代金	学生は、オリエンテーションの日に料金の支払いが可能です。

件名	価格			備考		
	大人	家族	未成年			
学生寮保証金	¥3,000	¥10,000	不要	部屋の損害費用などを差し引いた額を返済いたします。		
SSP	¥7,000			6か月間有効		
I-Card (ACR)	¥3,500			1年間有効(8週間以上滞在の学生のみ)		
SSP I-Card	¥4,000			SSPと一緒に申し込みが必要		
ECC	¥1,500			6か月以上滞在の学生のみ		
雑費	¥3,000 (4週間/1人当たり)			共用施設及び、公共施設の維持管理費		
電気/水道代	¥2,500 + ¥1,000 (4週間/1人当たり)			追加料金は、使用量が2500P以上を使用した時に発生します。 (1ワット当たり25ペソ)		
送迎費用	¥1,200 (1人当たり)	¥2,500 (家族当たり)	不要	途中下車はご要望に応じて(同金額)		
洗濯	¥100 1kg当たり			コインランドリーの使用はご自身でお願い致します。 (コンドミニウム内にて)		
教科書	¥400 ~ ¥700 (1冊当たり)			学生のプログラムにより異なります。		
School ID	¥500			再発行費用 - ¥500 (IDを失くした場合)		
ルームキー	不要			ロックの変更 - ¥2,000 (鍵の紛失)		
ガーディアン料金	不要			\$500 (4週間)	18歳以下の学生が保護者なしで来る場合	
ビザの延長	4週間	8週間	12週間	16週間	20週間	24週間
	不要	¥4,130	¥9,540	¥13,080	¥16,620	¥20,160

返金ポリシー

説明	返金について	備考
出発の4週間前	全額返金	入学金を除くすべての学費を払い戻し
出発の2週間前	一部払い戻し	入学金および1週間の学費を除いて払い戻し
学校入学後2週間以内	一部払い戻し	4週間の学費と入学金を除いて払い戻し
学校入学後2週間以上	50% (差額を除く)	実際の滞在費と入学金を差し引いた後、差額から最低学費の50%を払い戻し
留学期間の50%	返金なし	授業の半分が終了した後は払い戻しはありません。
出発の4週間前 (コンドミニアム)	全額返金	入学金を除くすべての学費を払い戻します。
出発の2週間前 (コンドミニアム)	一部払い戻し	4週間のコンドミニアム料金、1週間の授業料、入学金を除いて払い戻し
現地支払料	返金なし	払い戻し不可

入学金はいかなる理由でも払い戻しできません。

以下の場合には全額返金されません

- ・生徒が自身の病気(身体的または精神的)を通知せず、学校規則に違反した場合。
- ・学校規則に従わない生徒が退学した場合。(学生管理を参照)

送迎/保証料返金

説明	返金について	備考
チェックイン/チェックアウト 保証料返金	チェックイン/ チェックアウト	チェックインは土曜日の午後3時です。チェックアウトは土曜日の午後1時です。 (到着時間や日付にかかわらず)
	保証料返金	出発の前週の金曜日または出発の前日



Thank You!



Website : www.Pilaeducation.com

Address : Sitio San Miguel Barangay Apas, Cebu City, Philippines

Contact : 0917-328-0299

Messenger : KaKao(Pilaedu), Line(pilaedu)