



Feel the breeze

I.BREEZE
International Language Center

I.BREEZEについて

セミスパルタコース

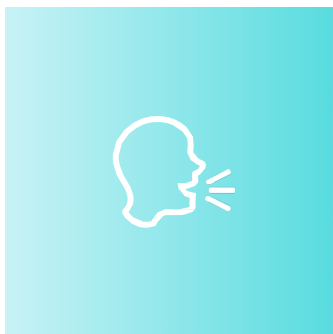

スピーキングスキル
向上



ネイティブ
ティーチャー
による授業



セブの中心地



独自の
マネジメントシステム

I.BREEZEで1番人気のコース

POWER ESL

24時間英語を使うことができる環境です。

単語テスト
(午前7時40分～、月～木)

ルームメイト
多国籍な環境の中、
過ごすことができます。

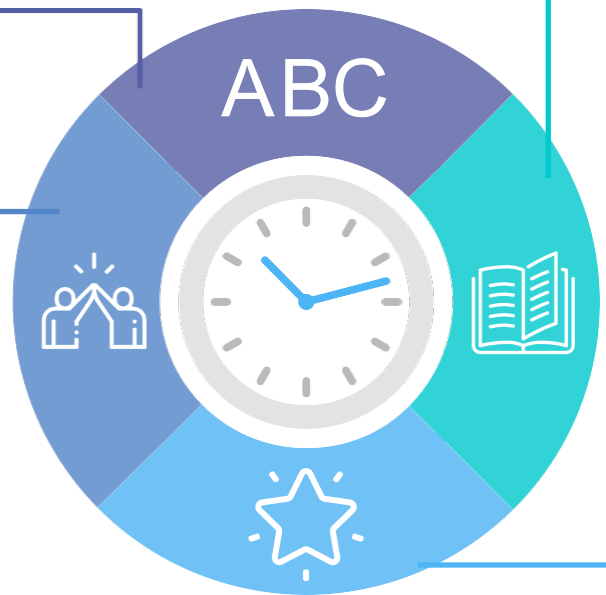

レギュラークラス (8クラス)
1:1, グループクラス,
ネイティブクラス



スペシャルクラス (1クラス)
ボキャブラリー, ポッピングリッシュ,
ズンバ 等



I.BREEZE'sの添削方法

Writing Activity System

- ライティングスキルの向上

DRAFT (Pre-Writing)

Student's Name: Jim Date: 11/18/16
Teacher's Name: Nicole Class Time: 3:00 - 3:30

1) If your friend will visit your country, where are you going to take him or her? Why?

First, go to the Gwangju-moon with my friend. Gwangju-moon is famous place in Korea. My friend can see Korean culture and history in Gwangju-moon. After, we eat Korean chicken soup. Tashu-chaun samgyetang is very delicious. Samgye-tan is Korean traditional food. Samgye-tang had many organic stuff. Young chicken, ginseng, a mixture so many stuff in the bowl, so good and healthy. And night, we go to Incheon. Incheon similar to Cebu city. Incheon area many other countries people very exciting and funny. drinks, finger foods, music everything fantastic. You take Korean midnight culture. go to Incheon. Incheon is another world.

 作文を書くスキル

DRAFT (Pre-Writing)

Student's Name: Jim Date: 11/18/16
Teacher's Name: Nicole Class Time: 3:00 - 3:30

1) If your friend will visit your country, where are you going to take him or her? Why?

First, go to the Gwangju-moon with my friend. Gwangju-moon is a famous place in Korea. My friend can see Korean culture and history in Gwangju-moon. After, we eat Korean chicken soup. Tashu-chaun samgyetang is very delicious. (Samgye-tan) is a Korean traditional food. Samgye-tang had many organic stuff such as young chicken, ginseng, a mixture so many stuff in the bowl, so good and healthy. And night, we go to Incheon. Incheon similar to Cebu city. (Incheon area many other countries people very exciting and funny. drinks, finger foods, music everything fantastic. You take Korean midnight culture. go to Incheon. Incheon is another world.

 先生からの訂正

FINAL DRAFT (Final Writing)

Student's Name: Jim Date: _____
Teacher's Name: Nicole Class Time: _____

1) If your friend will visit your country, where are you going to take him or her? why?

First, we'll go to Gwangju-moon. Gwangju-moon is a famous place in Korea. My friend can see Korean culture and history in there. After that, we will have Korean chicken soup. Tashu-chaun samgyetang is very delicious. It is a Korean traditional food, and it has a lot of organic stuff such as young chicken, ginseng, jejujele and so many stuff in a bowl. It is so good and healthy. And at night, we'll go to Incheon. Incheon is similar to Cebu city. People from other countries visit there. People like other countries visit there. People it is very exciting and funny place. Drinks, finger foods, music everything is fantastic. You want Korean midnight culture? Then go there. Incheon is another world.

 訂正&見直し

I.BREEZEの取り組み

INTERVIEW TEST REVIEW

- ・インタビューテストの見直し



スピーキングテスト

インタビューテストの際、録音をします。
(入学試験、マンスリーテスト、卒業試験)



見直し

スピーキングの先生と共に
見直し & 訂正をします。

なぜ I.BREEZEなのか?

I.BREEZE 独自のマネジメントシステム

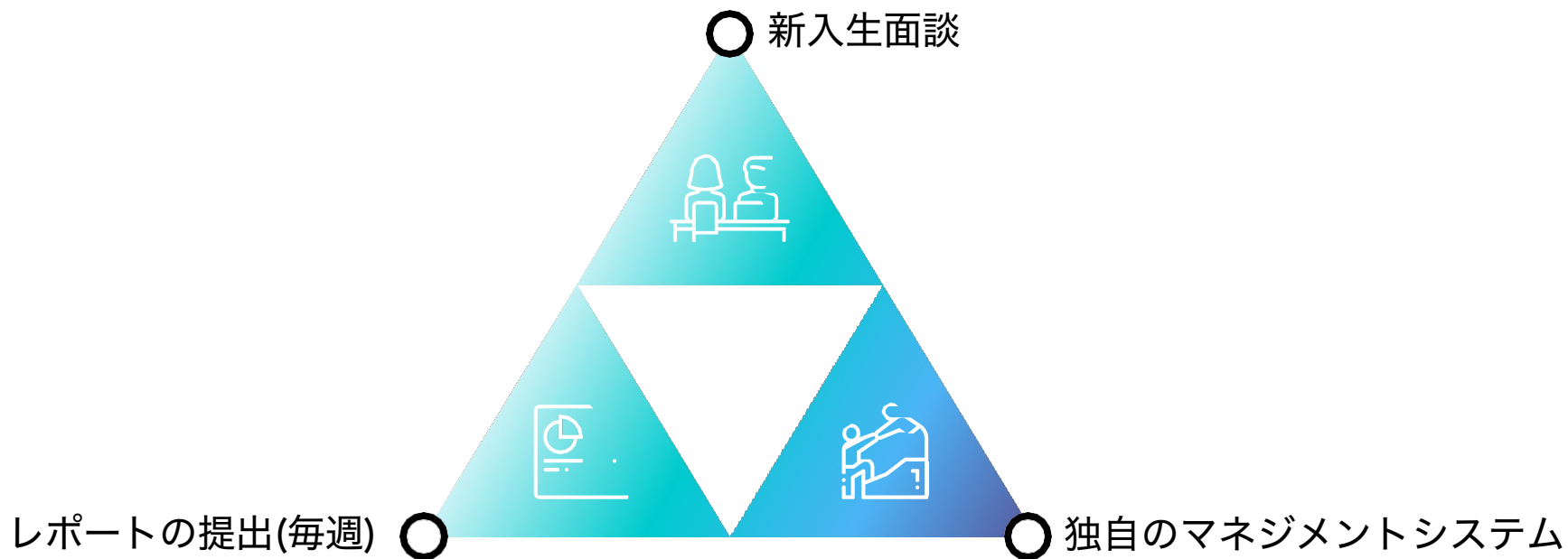

UNIQUE MANAGEMENT

到着日から卒業日までの流れについて



ピックアップ



オリエンテーション



グループクラス



出席確認

1

2

3

4

5

6

7

8

入学試験



マンツーマンクラス



新入生面談



卒業式



講師のトレーニング

講師へのトレーニングプログラム

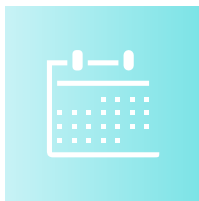

毎日の文法トレーニング

先生に空き時間がある場合
文法スキルアップの為に
トレーニングをしています。

1日9回

8:00時 - 16時55分



月毎テストの表彰式

異なるプログラムの講師たちが
互いのスキルを向上の為に
行っております。



トレーニング (土曜日)

各セッション別トレーニング、
新人講師へのスペシャルトレーニング、
IELTS / TOEICトレーニング
毎週土曜日 / 4時間

なぜ I.BREEZEなのか?

セブの中心地にある学校



SMモール

フィリピンで有名な
ショッピングモールの一つです。
映画館、スーパーマーケット、
両替所、デパート 等

I.BREEZEから徒歩10分



ITパーク

セブの経済特区です。

有名なレストラン、カフェ、
ナイトマーケット(木～日)
ローカルレストラン 等

I.BREEZEから車で5分



アヤラモール

セブで有名な
ショッピングモールです。
映画館、スーパーマーケット、
両替所、デパート 等

I.BREEZEから徒歩15分



UCEMED Hospital

セブ市内で大きな
病院の一つ

I.BREEZEから徒歩15分

なぜ I.BREEZEなのか?

セブの中心地にある学校

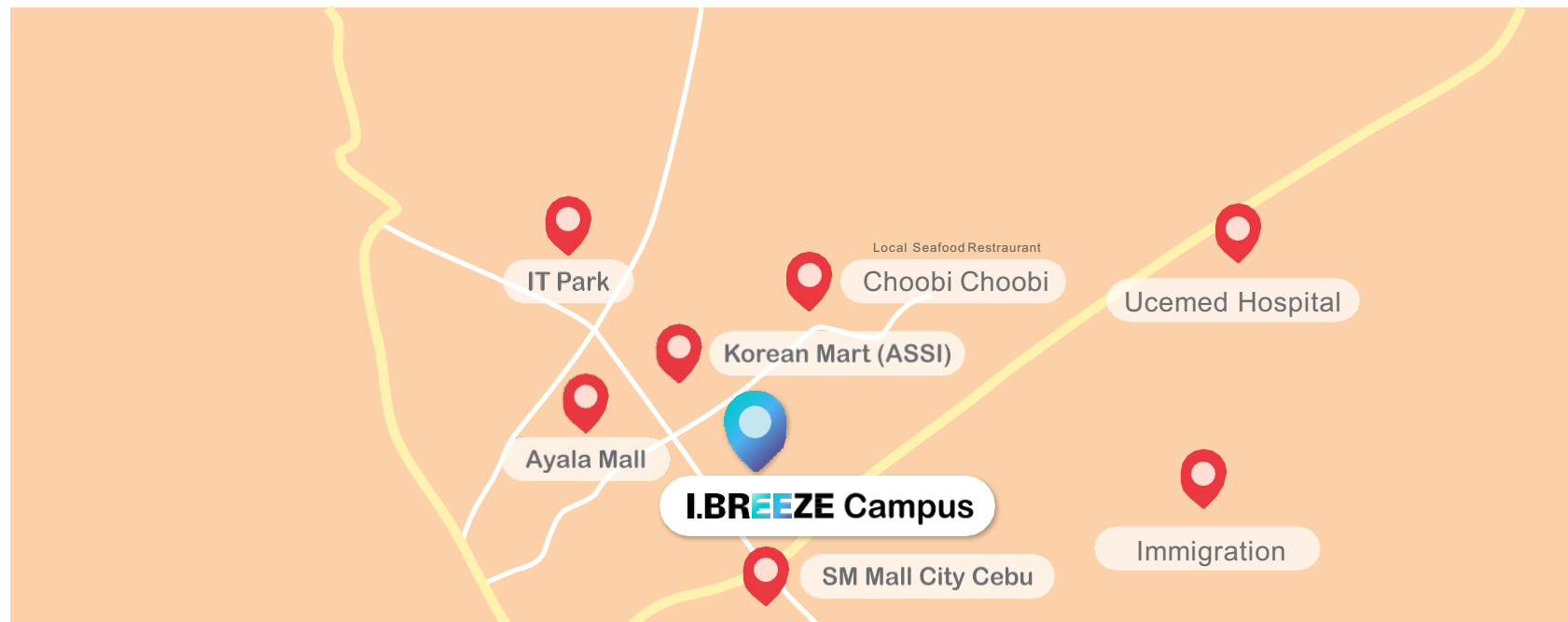

なぜ I.BREEZEなのか？

あなたも**I.BREEZE**の一員になりませんか？



セブ内観光も！



楽しいI.BREEZEライフ



新しい友達との出会い

なぜ I.BREEZEなのか?

ENJOY SCHOOL LIFE



セブ観光



I.BREEZEアクティビティ

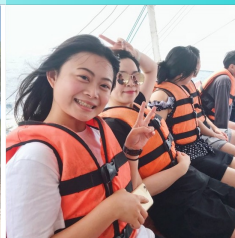

カワサンキャニオニング / ダイビング /
オスロブウェルシャークツアー / セブ
シティツアー / アイランドホッピング /
アイランドツアー / 等

ボランティア / ハロウィンパーティー /
フットボール / クリスマスパティー /
スピーチコンテスト / バーベキュー / 等

I.BREEZEのコースについて



POWER ESL



JUNIOR COURSE



LIGHT ESL



IELTS TARGET



BUSINESS &
INTENSIVE SPEAKING



TOEIC TARGET

I.BREEZEのコースについて

POWER ESL

1 : 1 クラス	リーディング, ライティング, スピーキング 2 コマ, リスニング, 文法	6 クラス
グループ クラス	プレゼンテーション & ディベートスキル向上	1 クラス
スペシャルクラス	発音 & 会話スキル向上 (Low beginner-1 フィリピン人のヘッドティーチャーの授業を受けます。)	1 クラス
アクティビティクラス	ボキャブラリー, ポッピングリッシュ, ズンバ 等	1 クラス

I.BREEZEのコースについて

LIGHT ESL

1 : 1 クラス	リーディング, リスニング, スピーキング, 文法	4 クラス
グループ クラス	プレゼンテーション & ディベートスキル向上	2 クラス
アクティビティクラス	ボキャブラリー, ポップイングリッシュ, ズンバ 等	1 クラス

I.BREEZEのコースについて

INTENSIVE SPEAKING

1 : 1 クラス	予かじめ決められた教科：スピーキング2クラス、文法1クラス 選択可能な2教科：リーディング、リスニング、ライティング	5 クラス
アクティビティクラス	ボキャブラリー , ポップイングリッシュ, ズンバ 等	1 クラス

学生は2つのマンツーマンクラスを3つの教科の中から選ぶことができます。(リーディング、リスニング、ライティング)

I.BREEZEのコースについて

General Business & BEC

マンツーマン	ビジネス連絡、ビジネスプレゼンテーション、 ビジネスリスニング、ビジネスリーディング、ビジネス文法	5 classes
グループクラス	ビジネス語彙、コミュニケーション、ビジネストーク	2 classes
アクティビティ クラス	語彙、ポップイングリッシュ、ズンバ等	1 class

※ 必要レベル - IELTS 3.0 / TOEIC 351 / I.BREEZE Level A2

学生が必要なレベルに達していない場合、コースをインテンシブスピーキングに変更できます。返金はありません。
(4週目のマンスリーテストでレベルアップ後、ビジネスコースを開始可能)

※3名以上はビジネスグループクラス、生徒数が足りない場合は、ESLグループクラスを提供します。

I.BREEZEのコースについて

TOEIC TARGET

プログラム期間	4週~24週
マンツーマン(5コマ)	予め決められた教科: TOEIC リスニング/リーディング & スピーキング 選択可能な2教科: TOEIC リスニング/リーディング& スピーキング/ ライティング/文法
グループクラス(2コマ)	TOEIC ボキャブラリー、ESL文法
模擬テスト	毎週金曜日
オフィシャルテスト (無料)	12週以上の学生 (1回) (出席率90%以上 & 9週目の模擬テストスコア 550以上)
アクティビティクラス	語彙, ポッピングリッシュ, ズンバ 等

※開講日 毎週月曜日

※ 必要レベル - IELTS 3.0 / TOEIC 351 / I.BREEZE Level A2 学生が必要なレベルに達していない場合、返金なしでコースを Power ESL に変更できます。
(第4週のマンズリーテストでレベルアップ後、TOEICターゲットを開始可能)

※TOEICコースの生徒が3名に満たない場合はESLグループクラス2コマ

I.BREEZEのコースについて

IELTS TARGET

プログラム期間	4週~24週
マンツーマン(5コマ)	IELTS: スピーキング、リスニング、リーディング、文法、ライティング
グループクラス(3コマ)	IELTS: リスニング、文法、語彙&イディオム
模擬テスト	毎週金曜日
オフィシャルテスト (無料)	12週以上の学生 (1回) (出席率90%以上 & 9週目の模擬テストスコア 4.5以上)
アクティビティクラス	語彙, ポップイングリッシュ, ズンバ等

※開講日 毎週月曜日

※ 必要レベル - IELTS 3.0 / TOEIC 351 / I.BREEZE Level A2 学生が必要なレベルに達していない場合、返金なしでコースを Power ESL に変更できます。
(第4週のマンズリーテストでレベルアップ後、IELTSターゲットを開始可能)

※ 3名以上IELTSの学生が在籍している場合はマンツーマン5クラス、IELTSグループクラス3クラス
人数が足りない場合はマンツーマン6クラス、ESLグループクラス1クラス

IBREEZEのコースについて

JUNIOR ESL & YLE

(Young Learners English by Cambridge)

5-14歳のジュニアは保護者と共に受け入れます。

保護者は通常のレギュラーコースから選択する必要があります。

成人：18歳 (国際年齢) の学生は、到着日に基づきます。

全てのマイナーの学生はジュニアコースを選択する必要がありますが、15歳以上のマイナーの学生はジュニアプログラムの
値段で他のコースを受講することが可能です。

ジュニア、マイナーの生徒はジュニアポリシーに従ってください。

未成年の生徒が保護者なしで来る場合、100\$/4週ガーディアン料金を請求いたします。

1 : 1 クラス	リーディング、スピーキング、ライティング、文法、 フォニックスと語彙、YLE モジュール	5 クラス
スペシャル クラス	ホームワーク(日記)	1 クラス

1日のスケジュール例

例) Power ESL

開始時間	7:00	8:00	8:50	9:40	10:30	11:20	12:05	13:05	13:55	14:45	15:35	16:25	17:30	18:30
終了時間	7:50	8:45	9:35	10:25	11:15	12:05	13:05	13:50	14:40	15:30	16:20	17:10	18:20	19:15
授業	-	1:1	1:1	-	1:1	1:5	-	1:1	1:1	1:10	1:1	1:1	-	-
内容	朝食	リーディング	ライティング	自習	文法	グループ	昼食	リスニング	自習	ネイティブ クラス	会話	スピーキング	夕食	アクティビティ クラス

※ こちらのスケジュールはあくまでも一例になります。コースや状況により異なります。

※ スペシャルクラスは18:30から始まります。

食事は月曜日から日曜日まで、1日3回提供されます。(ビュッフェ方式)

料金

授業料金について(US\$)

Course	1week	2weeks	3weeks	4weeks	8weeks	12weeks	16weeks	24weeks
Power ESL	390	630	850	970	1,940	2,910	3,880	5,820
Light ESL	320	520	700	790	1,580	2,370	3,160	4,740
Intensive Speaking	350	540	730	830	1,660	2,490	3,320	4,980
IELTS Target	-	-	-	1,050	2,100	3,150	4,200	6,300
TOIEC Target	-	-	-	990	1,980	2,970	3,960	5,940
Junior ESL & YLE	520	790	1,050	1,150	2,300	3,450	4,600	6,900
General Business & BEC	390	590	790	890	1,780	2,670	3,560	5,340

寮料金について (US\$)

Dormitory	1週間	2週間	3週間	4週間	8週間	12週間	16週間	24週間
Single	460	720	940	1,050	2,100	3,150	4,200	6,300
Double	360	570	750	850	1,700	2,550	3,400	5,100
Triple	320	490	670	750	1,500	2,250	3,000	4,500
Quad	280	440	590	670	1,340	2,010	2,680	4,020

- 入学金: \$100 ピックアップ代:\$20(日)、\$50(土)

現地費用

I.BREEZE 現地費用

期間	詳細	料金(円)
全生徒	SSP	6,800
1週～4週	保証金	3,000
親子留学、5週以上	保証金	5,000
全生徒	IDカード	400
8週間	ビザ(1回目)	4,140
8週間以上	ACR I-CARD	3,500
12週間	ビザ(2回目)	5,410
16週間	ビザ(3回目)	3,440
20週間	ビザ(4回目)	4,040
24週間	ビザ(5回目)	3,440
6ヶ月以上	ECC	1,500
6ヶ月以上	CRTV	1,410
その他	管理費	2,000/4weeks
	電気代	23/kw (meter)
	テキスト費	レベルや期間による 平均 1500-2500/4週間

I.BREEZE 追加オプション

詳細	料金(\$)/4週間
追加 1:1クラス	150
追加 スモールグループ	70
追加 ネイティブクラス	100
コース変更	100
ピックアップ料(日曜日)	20
ピックアップ料(土曜日)	50
ガーディアン料	100

Feel the Breeze

学校概要

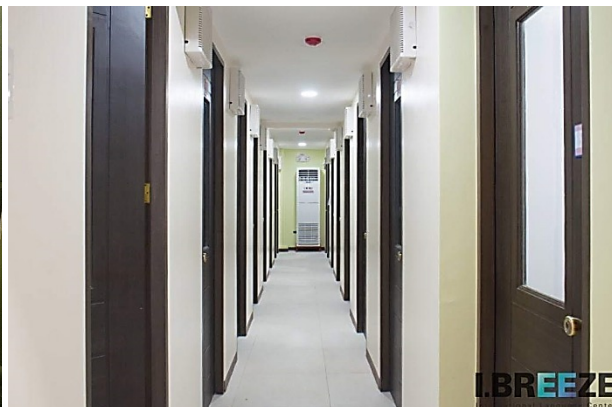

Feel the Breeze

寮内の様子

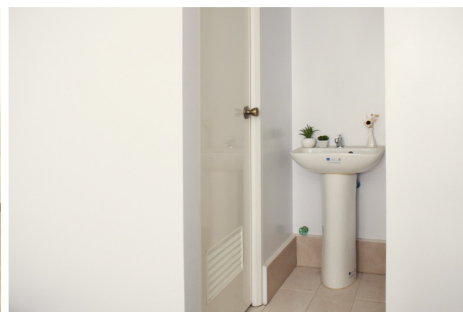

1 人部屋

2 人部屋

3 人部屋

4 人部屋

Feel the Breeze

校内の様子



Feel the Breeze

校内の様子

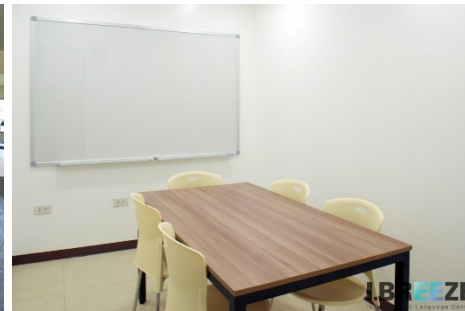
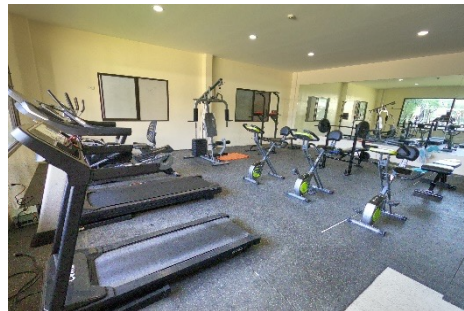

Feel the Breeze

許可証 & 認定証



TESDA

TECHNICAL
EDUCATION
& SKILL
DEVELOPMENT
AUTHORITY



BUREAU OF
IMMIGRATION

DEPARTMENT
OF
JUSTICE

It's more fun in the
Philippines



IT'S MORE FUN IN
THE PHILIPPINES

NATIONAL
TOURISM
DEPARTMENT



CALA

CEBU ASSOCIATION
OF LANGUAGE
ACADEMY



DEPARTMENT
OF TOURISM

NATIONAL
TOURISM
DEPARTMENT



Thank you

I.BREEZE

Website www.cebuireeze.com | Facebook facebook.com/ibreezeofficial